

ด่วนที่สุด

ที่ สต(นศ) ๐๐๐๒/ว๒๗๘๗

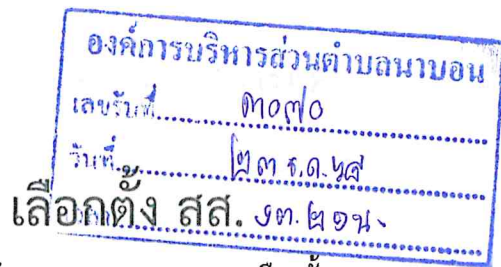

สำนักงานคณะกรรมการการเลือกตั้ง
ประจำจังหวัดนครศรีธรรมราช
๕๕ หมู่ที่ ๓ ตำบลนาสาร อำเภอพระพรหม
จังหวัดนครศรีธรรมราช ๘๐๐๐๐

๒๐ ธันวาคม ๒๕๖๘

เรื่อง การจัดการเลือกตั้งสมาชิกสภาผู้แทนราษฎร เป็นการเลือกตั้งทั่วไป พ.ศ. ๒๕๖๘

เรียน นายกองคกรปกครองส่วนท้องถิ่นทุกแห่ง

อ้างถึง หนังสือสำนักงานคณะกรรมการการเลือกตั้งประจำจังหวัดนครศรีธรรมราช ด่วนที่สุด ที่ สต(นศ) ๐๐๐๒/ว ๒๗๙ ลงวันที่ ๑๘ ธันวาคม ๒๕๖๘

สิ่งที่ส่งมาด้วย ๑. สำเนาประกาศกำหนดที่เลือกตั้งกลาง จำนวน ๙ ฉบับ
๒. สำเนาประกาศกำหนดสถานที่รับสมัคร จำนวน ๙ ฉบับ

ตามหนังสือที่อ้างถึง สำนักงานคณะกรรมการการเลือกตั้งประจำจังหวัดนครศรีธรรมราช แจ้งแผนการจัดการเลือกตั้งสมาชิกสภาผู้แทนราษฎร เป็นการเลือกตั้งทั่วไป พ.ศ. ๒๕๖๘ ซึ่งคณะกรรมการการเลือกตั้งได้ประกาศกำหนดให้วันที่ ๘ กุมภาพันธ์ ๒๕๖๙ เป็นวันเลือกตั้ง ความละเอียดแจ้งแล้ว นั้น

สำนักงานคณะกรรมการการเลือกตั้งประจำจังหวัดนครศรีธรรมราช ขอเรียนว่า คณะกรรมการการเลือกตั้งประจำเขตเลือกตั้งที่ ๑ ถึงเขตเลือกตั้งที่ ๙ ได้ประกาศกำหนดสถานที่เลือกตั้งกลาง ก่อนวันเลือกตั้ง และผู้อำนวยการการเลือกตั้งประจำเขตเลือกตั้งที่ ๑ ถึงเขตเลือกตั้งที่ ๙ ได้ประกาศกำหนดให้ใช้ ศาลาประชาคม โรงละครองค์การบริหารส่วนจังหวัดนครศรีธรรมราช อำเภอเมือง นครศรีธรรมราช เป็นสถานที่รับสมัครรับเลือกตั้งสมาชิกสภาผู้แทนราษฎรแบบแบ่งเขตเลือกตั้ง ระหว่างวันที่ ๒๗ - ๓๑ ธันวาคม ๒๕๖๘ จึงขอความร่วมมือปิดประกาศฯ และประชาสัมพันธ์ให้ทราบโดยทั่วกัน รายละเอียดปรากฏตามสิ่งที่ส่งมาด้วย

จึงเรียนมาเพื่อโปรดพิจารณา และขอขอบคุณมา ณ โอกาสนี้

ขอแสดงความนับถือ

(นายวุฒิกร อินทร์คง)

ผู้อำนวยการการเลือกตั้งประจำจังหวัดนครศรีธรรมราช

กลุ่มงานจัดการเลือกตั้งและการมีส่วนร่วม

โทร./โทรสาร ๐ ๗๕๓๕ ๕๒๘๙ , ๐ ๗๕๓๕ ๕๓๐๐

E-mail : nakhonsri@ect.go.th



ส.ศ. ๓/๒

ประกาศคณะกรรมการการเลือกตั้งประจำเขตเลือกตั้งที่ ๑ จังหวัดนครศรีธรรมราช
เรื่อง กำหนดที่เลือกตั้งกลาง

อาศัยอำนาจตามความในมาตรา ๓๖ มาตรา ๙๒ มาตรา ๑๐๖ และมาตรา ๑๐๗ แห่งพระราชบัญญัติประกอบรัฐธรรมนูญว่าด้วยการเลือกตั้งสมาชิกสภาผู้แทนราษฎร พ.ศ. ๒๕๖๑ ประกอบข้อ ๕๓ ของระเบียบคณะกรรมการการเลือกตั้งว่าด้วยการเลือกตั้งสมาชิกสภาผู้แทนราษฎร พ.ศ. ๒๕๖๖ คณะกรรมการการเลือกตั้งประจำเขตเลือกตั้งที่ ๑ จังหวัดนครศรีธรรมราช จึงมีประกาศ ดังนี้

๑. ที่เลือกตั้งกลางในเขตเลือกตั้ง

ที่เลือกตั้งกลาง คือ ศาลาประชาคมโรงละครองค์การบริหารส่วนจังหวัดนครศรีธรรมราช
สำหรับผู้มีสิทธิเลือกตั้งในเขตเลือกตั้งที่ ๑

๒. ที่เลือกตั้งกลางนอกเขตเลือกตั้ง

ที่เลือกตั้งกลาง คือ โรงเรียนกัลยาณีศรีธรรมราช (อาคารโดม) อำเภอเมืองนครศรีธรรมราช

๓. ที่เลือกตั้งกลางสำหรับคนพิการหรือทุพพลภาพ หรือผู้สูงอายุ อ่างทอง -

ที่เลือกตั้ง - อ่างทอง -

ทั้งนี้ ตั้งแต่บัดนี้เป็นต้นไป

ประกาศ ณ วันที่ ๑๘ เดือน ธันวาคม พ.ศ. ๒๕๖๘

(ลงชื่อ)

(นายวิจิตร เทพนิมิตร)

ประธานกรรมการการเลือกตั้งประจำเขตเลือกตั้งที่ ๑
จังหวัดนครศรีธรรมราช



ส.ส. ๓/๒

ประกาศคณะกรรมการการเลือกตั้งประจำเขตเลือกตั้งที่ ๒ จังหวัดนครศรีธรรมราช
เรื่อง กำหนดที่เลือกตั้งกลาง

อาศัยอำนาจตามความในมาตรา ๓๐ มาตรา ๙๒ มาตรา ๑๐๖ และมาตรา ๑๐๗ แห่งพระราชบัญญัติ
ประกอบรัฐธรรมนูญว่าด้วยการเลือกตั้งสมาชิกสภาผู้แทนราษฎร พ.ศ. ๒๕๖๑ ประกอบข้อ ๕๓ ของระเบียบ
คณะกรรมการการเลือกตั้งว่าด้วยการเลือกตั้งสมาชิกสภาผู้แทนราษฎร พ.ศ. ๒๕๖๖ คณะกรรมการ
การเลือกตั้งประจำเขตเลือกตั้งที่ ๒ จังหวัดนครศรีธรรมราช จึงมีประกาศ ดังนี้

๑. ที่เลือกตั้งกลางในเขตเลือกตั้ง

ที่เลือกตั้งกลาง คือ หอประชุมโรงเรียนปากพนัง อำเภอปากพนัง
สำหรับผู้มีสิทธิเลือกตั้งในเขตเลือกตั้งที่ ๒

๒. ที่เลือกตั้งกลางนอกเขตเลือกตั้ง

ที่เลือกตั้งกลาง คือ ศาลาประชาคมที่ว่าการอำเภอปากพนัง

๓. ที่เลือกตั้งกลางสำหรับคนพิการหรือทุพพลภาพ หรือผู้สูงอายุ อำเภอ -
ที่เลือกตั้ง - อำเภอ -

ทั้งนี้ ตั้งแต่บัดนี้เป็นต้นไป

ประกาศ ณ วันที่ ๑๘ เดือน ธันวาคม พ.ศ. ๒๕๖๘

(ลงชื่อ)

(นายกิตติพงษ์ รongเดช)

ประธานกรรมการการเลือกตั้งประจำเขตเลือกตั้งที่ ๒
จังหวัดนครศรีธรรมราช



ส.ส. ๓/๒

ประกาศคณะกรรมการการเลือกตั้งประจำเขตเลือกตั้งที่ ๓ จังหวัดนครศรีธรรมราช
เรื่อง กำหนดที่เลือกตั้งกลาง

อาศัยอำนาจตามความในมาตรา ๓๐ มาตรา ๙๒ มาตรา ๑๐๖ และมาตรา ๑๐๗ แห่งพระราชบัญญัติ
ประกอบรัฐธรรมนูญว่าด้วยการเลือกตั้งสมาชิกสภาผู้แทนราษฎร พ.ศ. ๒๕๖๑ ประกอบข้อ ๕๓ ของระเบียบ
คณะกรรมการการเลือกตั้งว่าด้วยการเลือกตั้งสมาชิกสภาผู้แทนราษฎร พ.ศ. ๒๕๖๖ คณะกรรมการ
การเลือกตั้งประจำเขตเลือกตั้งที่ ๓ จังหวัดนครศรีธรรมราช จึงมีประกาศ ดังนี้

๑. ที่เลือกตั้งกลางในเขตเลือกตั้ง

ที่เลือกตั้งกลาง คือ หอประชุมโรงเรียนเชียรใหญ่ อำเภอเชียรใหญ่
สำหรับผู้มีสิทธิเลือกตั้งในเขตเลือกตั้งที่ ๓

๒. ที่เลือกตั้งกลางนอกเขตเลือกตั้ง

ที่เลือกตั้งกลาง คือ ศาลาประชาคมที่ว่าการอำเภอเชียรใหญ่

๓. ที่เลือกตั้งกลางสำหรับคนพิการหรือทุพพลภาพ หรือผู้สูงอายุ อำเภอ -
ที่เลือกตั้ง - อำเภอ -

ทั้งนี้ ตั้งแต่บัดนี้เป็นต้นไป

ประกาศ ณ วันที่ ๑๘ เดือน ธันวาคม พ.ศ. ๒๕๖๘

(ลงชื่อ)

(นายเมฆันต์ โสภากันท์)

ประธานกรรมการการเลือกตั้งประจำเขตเลือกตั้งที่ ๓
จังหวัดนครศรีธรรมราช



ส.ส. ๓/๒

ประกาศคณะกรรมการการเลือกตั้งประจำเขตเลือกตั้งที่ ๔ จังหวัดนครศรีธรรมราช
เรื่อง กำหนดที่เลือกตั้งกลาง

อาศัยอำนาจตามความในมาตรา ๓๐ มาตรา ๙๒ มาตรา ๑๐๖ และมาตรา ๑๐๗ แห่งพระราชบัญญัติประกอบรัฐธรรมนูญว่าด้วยการเลือกตั้งสมาชิกสภาผู้แทนราษฎร พ.ศ. ๒๕๖๑ ประกอบข้อ ๕๓ ของระเบียบคณะกรรมการการเลือกตั้งว่าด้วยการเลือกตั้งสมาชิกสภาผู้แทนราษฎร พ.ศ. ๒๕๖๖ คณะกรรมการการเลือกตั้งประจำเขตเลือกตั้งที่ ๔ จังหวัดนครศรีธรรมราช จึงมีประกาศ ดังนี้

๑. ที่เลือกตั้งกลางในเขตเลือกตั้ง

ที่เลือกตั้งกลาง คือ หอประชุมอินทนิลนุสรณ์ โรงเรียนชะอวด อำเภอชะอวด
สำหรับผู้มีสิทธิเลือกตั้งในเขตเลือกตั้งที่ ๔

๒. ที่เลือกตั้งกลางนอกเขตเลือกตั้ง

ที่เลือกตั้งกลาง คือ หอประชุมโรงเรียนชะอวด อำเภอชะอวด

๓. ที่เลือกตั้งกลางสำหรับคนพิการหรือทุพพลภาพ หรือผู้สูงอายุ อำเภอ -

ที่เลือกตั้ง - อำเภอ -

ทั้งนี้ ตั้งแต่บัดนี้เป็นต้นไป

ประกาศ ณ วันที่ ๑๘ เดือน ธันวาคม พ.ศ. ๒๕๖๘

(ลงชื่อ)

(นายวิรัช ชุมแก้ว)

ประธานกรรมการการเลือกตั้งประจำเขตเลือกตั้งที่ ๔
จังหวัดนครศรีธรรมราช



ส.ส. ๓/๒

ประกาศคณะกรรมการการเลือกตั้งประจำเขตเลือกตั้งที่ ๕ จังหวัดนครศรีธรรมราช
เรื่อง กำหนดที่เลือกตั้งกลาง

อาศัยอำนาจตามความในมาตรา ๓๐ มาตรา ๙๒ มาตรา ๑๐๖ และมาตรา ๑๐๗ แห่งพระราชบัญญัติประกอบรัฐธรรมนูญว่าด้วยการเลือกตั้งสมาชิกสภาผู้แทนราษฎร พ.ศ. ๒๕๖๑ ประกอบข้อ ๕๓ ของระเบียบคณะกรรมการการเลือกตั้งว่าด้วยการเลือกตั้งสมาชิกสภาผู้แทนราษฎร พ.ศ. ๒๕๖๖ คณะกรรมการการเลือกตั้งประจำเขตเลือกตั้งที่ ๕ จังหวัดนครศรีธรรมราช จึงมีประกาศ ดังนี้

๑. ที่เลือกตั้งกลางในเขตเลือกตั้ง

ที่เลือกตั้งกลาง คือ ศาลาประชาคมเทศบาลเมืองทุ่งสง อำเภอทุ่งสง
สำหรับผู้มีสิทธิเลือกตั้งในเขตเลือกตั้งที่ ๕

๒. ที่เลือกตั้งกลางนอกเขตเลือกตั้ง

ที่เลือกตั้งกลาง คือ โรงยิมเนเซียมเทศบาลเมืองทุ่งสง อำเภอทุ่งสง

๓. ที่เลือกตั้งกลางสำหรับคนพิการหรือทุพพลภาพ หรือผู้สูงอายุ อำเภอ -
ที่เลือกตั้ง - อำเภอ -

ทั้งนี้ ตั้งแต่บัดนี้เป็นต้นไป

ประกาศ ณ วันที่ ๑๘ เดือน ธันวาคม พ.ศ. ๒๕๖๘

(ลงชื่อ)

(นายสมคิด กาฬสุวรรณ)

ประธานกรรมการการเลือกตั้งประจำเขตเลือกตั้งที่ ๕
จังหวัดนครศรีธรรมราช



ส.ส. ๓/๒

ประกาศคณะกรรมการการเลือกตั้งประจำเขตเลือกตั้งที่ ๒ จังหวัดนครศรีธรรมราช
เรื่อง กำหนดที่เลือกตั้งกลาง

อาศัยอำนาจตามความในมาตรา ๓๐ มาตรา ๙๒ มาตรา ๑๐๖ และมาตรา ๑๐๗ แห่งพระราชบัญญัติ
ประกอบรัฐธรรมนูญว่าด้วยการเลือกตั้งสมาชิกสภาผู้แทนราษฎร พ.ศ. ๒๕๖๓ ประกอบข้อ ๕๓ ของระเบียบ
คณะกรรมการการเลือกตั้งว่าด้วยการเลือกตั้งสมาชิกสภาผู้แทนราษฎร พ.ศ. ๒๕๖๖ คณะกรรมการ
การเลือกตั้งประจำเขตเลือกตั้งที่ ๒ จังหวัดนครศรีธรรมราช จึงมีประกาศ ดังนี้

๑. ที่เลือกตั้งกลางในเขตเลือกตั้ง

ที่เลือกตั้งกลาง คือ ศาลาประชาคมที่ว่าการอำเภอทุ่งใหญ่
สำหรับผู้มีสิทธิเลือกตั้งในเขตเลือกตั้งที่ ๒

๒. ที่เลือกตั้งกลางนอกเขตเลือกตั้ง

ที่เลือกตั้งกลาง คือ โรงเรียนวัดท่ายาง อำเภอทุ่งใหญ่

๓. ที่เลือกตั้งกลางสำหรับคนพิการหรือทุพพลภาพ หรือผู้สูงอายุ อำเภอ -

ที่เลือกตั้ง - อำเภอ -

ทั้งนี้ ตั้งแต่บัดนี้เป็นต้นไป

ประกาศ ณ วันที่ ๑๘ เดือน ธันวาคม พ.ศ. ๒๕๖๘

(ลงชื่อ)

(นายมนทล ศรีนุ่น)

ประธานกรรมการการเลือกตั้งประจำเขตเลือกตั้งที่ ๒
จังหวัดนครศรีธรรมราช



คณะกรรมการการเลือกตั้งประจำเขตเลือกตั้งที่ ๒



ส.ก. ๒๖๒

ประกาศคณะกรรมการการเลือกตั้งประจำเขตเลือกตั้งที่ ๗ จังหวัดนครศรีธรรมราช
เรื่อง กำหนดที่เลือกตั้งกลาง

อาศัยอำนาจตามความในมาตรา ๓๐ มาตรา ๙๒ มาตรา ๑๐๖ และมาตรา ๑๐๗ แห่งพระราชบัญญัติประกอบรัฐธรรมนูญว่าด้วยการเลือกตั้งสมาชิกสภาผู้แทนราษฎร พ.ศ. ๒๕๖๓ ประกอบข้อ ๕๓ ของระเบียบคณะกรรมการการเลือกตั้งว่าด้วยการเลือกตั้งสมาชิกสภาผู้แทนราษฎร พ.ศ. ๒๕๖๖ คณะกรรมการการเลือกตั้งประจำเขตเลือกตั้งที่ ๗ จังหวัดนครศรีธรรมราช จึงมีประกาศ ดังนี้

๑. ที่เลือกตั้งกลางในเขตเลือกตั้ง

ที่เลือกตั้งกลาง คือ หอประชุมวิทยาลัยเกษตรและเทคโนโลยีนครศรีธรรมราช

อำเภอช้างกลาง สำหรับผู้มีสิทธิเลือกตั้งในเขตเลือกตั้งที่ ๗

๒. ที่เลือกตั้งกลางนอกเขตเลือกตั้ง

ที่เลือกตั้งกลาง คือ ศาลาประชาคมที่ว่าการอำเภอช้างกลาง

๓. ที่เลือกตั้งกลางสำหรับคนพิการหรือทุพพลภาพ หรือผู้สูงอายุ อำเภอ -

ที่เลือกตั้ง - อำเภอ -

ทั้งนี้ ตั้งแต่บัดนี้เป็นต้นไป

ประกาศ ณ วันที่ ๑๘ เดือน ธันวาคม พ.ศ. ๒๕๖๘

(ลงชื่อ)

(นายสมโชค เสมอ)

ประธานกรรมการการเลือกตั้งประจำเขตเลือกตั้งที่ ๗
จังหวัดนครศรีธรรมราช



ฉ.ด. ม/๒

ประกาศคณะกรรมการการเลือกตั้งประจำเขตเลือกตั้งที่ ๘ จังหวัดนครศรีธรรมราช
เรื่อง กำหนดที่เลือกตั้งกลาง

อาศัยอำนาจตามความในมาตรา ๓๐ มาตรา ๙๒ มาตรา ๑๐๖ และมาตรา ๑๐๗ แห่งพระราชบัญญัติประกอบรัฐธรรมนูญว่าด้วยการเลือกตั้งสมาชิกสภาผู้แทนราษฎร พ.ศ. ๒๕๖๑ ประกอบข้อ ๕๓ ของระเบียบคณะกรรมการการเลือกตั้งว่าด้วยการเลือกตั้งสมาชิกสภาผู้แทนราษฎร พ.ศ. ๒๕๖๖ คณะกรรมการการเลือกตั้งประจำเขตเลือกตั้งที่ ๘ จังหวัดนครศรีธรรมราช จึงมีประกาศ ดังนี้

๑. ที่เลือกตั้งกลางในเขตเลือกตั้ง

ที่เลือกตั้งกลาง คือ โรงเรียนท่าศาลาประสิทธิ์ศึกษา อำเภอท่าศาลา
สำหรับผู้มีสิทธิเลือกตั้งในเขตเลือกตั้งที่ ๘

๒. ที่เลือกตั้งกลางนอกเขตเลือกตั้ง

ที่เลือกตั้งกลาง คือ หอประชุมอำเภอท่าศาลา

๓. ที่เลือกตั้งกลางสำหรับคนพิการหรือทุพพลภาพ หรือผู้สูงอายุ อำเภอ -
ที่เลือกตั้ง - อำเภอ -

ทั้งนี้ ตั้งแต่บัดนี้เป็นต้นไป

ประกาศ ณ วันที่ ๑๘ เดือน ธันวาคม พ.ศ. ๒๕๖๘

(ลงชื่อ)

(นายประสงค์ จันทร์หุย)

ประธานกรรมการการเลือกตั้งประจำเขตเลือกตั้งที่ ๘
จังหวัดนครศรีธรรมราช



ส.ส. ๓/๒

ประกาศคณะกรรมการการเลือกตั้งประจำเขตเลือกตั้งที่ ๙ จังหวัดนครศรีธรรมราช
เรื่อง กำหนดที่เลือกตั้งกลาง

อาศัยอำนาจตามความในมาตรา ๓๖ มาตรา ๙๒ มาตรา ๑๐๖ และมาตรา ๑๐๗ แห่งพระราชบัญญัติประกอบรัฐธรรมนูญว่าด้วยการเลือกตั้งสมาชิกสภาผู้แทนราษฎร พ.ศ. ๒๕๖๑ ประกอบข้อ ๕๓ ของระเบียบคณะกรรมการการเลือกตั้งว่าด้วยการเลือกตั้งสมาชิกสภาผู้แทนราษฎร พ.ศ. ๒๕๖๖ คณะกรรมการการเลือกตั้งประจำเขตเลือกตั้งที่ ๙ จังหวัดนครศรีธรรมราช จึงมีประกาศ ดังนี้

๑. ที่เลือกตั้งกลางในเขตเลือกตั้ง

ที่เลือกตั้งกลาง คือ หอประชุมรัตนพิมาน ที่ว่าการอำเภอสิชล
สำหรับผู้มีสิทธิเลือกตั้งในเขตเลือกตั้งที่ ๙

๒. ที่เลือกตั้งกลางนอกเขตเลือกตั้ง

ที่เลือกตั้งกลาง คือ หอประชุมที่ว่าการอำเภอสิชล (หลังเก่า)

๓. ที่เลือกตั้งกลางสำหรับคนพิการหรือทุพพลภาพ หรือผู้สูงอายุ อำเภอ -
ที่เลือกตั้ง - อำเภอ -

ทั้งนี้ ตั้งแต่บัดนี้เป็นต้นไป

ประกาศ ณ วันที่ ๑๘ เดือน ธันวาคม พ.ศ. ๒๕๖๘

(ลงชื่อ)

(นายวิศักดิ์ บัวศรี)

ประธานกรรมการการเลือกตั้งประจำเขตเลือกตั้งที่ ๙
จังหวัดนครศรีธรรมราช



ส.ส. ๔/๕

ประกาศผู้อำนวยการการเลือกตั้งประจำเขตเลือกตั้งที่ ๑
จังหวัดนครศรีธรรมราช
เรื่อง กำหนดสถานที่รับสมัครเลือกตั้งสมาชิกสภาผู้แทนราษฎรแบบแบ่งเขตเลือกตั้ง

ตามที่คณะกรรมการการเลือกตั้งได้ประกาศการสมัครรับเลือกตั้งสมาชิกสภาผู้แทนราษฎรตั้งแต่วันที่ ๒๗ เดือน ธันวาคม พ.ศ. ๒๕๖๘ ถึงวันที่ ๓๑ เดือน ธันวาคม พ.ศ. ๒๕๖๘ นั้น

อาศัยอำนาจตามความในมาตรา ๔๔ แห่งพระราชบัญญัติประกอบรัฐธรรมนูญว่าด้วยการเลือกตั้งสมาชิกสภาผู้แทนราษฎร พ.ศ. ๒๕๖๑ ประกอบข้อ ๘๙ ของระเบียบคณะกรรมการการเลือกตั้งว่าด้วยการเลือกตั้งสมาชิกสภาผู้แทนราษฎร พ.ศ. ๒๕๖๖ ผู้อำนวยการการเลือกตั้งประจำเขตเลือกตั้งที่ ๑ จังหวัดนครศรีธรรมราช จึงกำหนดให้ใช้ ศาลาประชาคม โรงละครองค์การบริหารส่วนจังหวัดนครศรีธรรมราช อำเภอเมืองนครศรีธรรมราช เป็นสถานที่รับสมัครเลือกตั้งสมาชิกสภาผู้แทนราษฎรแบบแบ่งเขตเลือกตั้งของเขตเลือกตั้งที่ ๑ จังหวัดนครศรีธรรมราช

ดังนั้น ผู้ใดประสงค์จะสมัครรับเลือกตั้งสมาชิกสภาผู้แทนราษฎรแบบแบ่งเขตเลือกตั้งให้นำหลักฐานเอกสารที่คณะกรรมการการเลือกตั้งกำหนดมายื่นต่อผู้อำนวยการการเลือกตั้งประจำเขตเลือกตั้งด้วยตนเองภายในระยะเวลาและสถานที่ที่กำหนด

จึงประกาศให้ทราบโดยทั่วกัน

ประกาศ ณ วันที่ ๑๘ เดือน ธันวาคม พ.ศ. ๒๕๖๘

(ลงชื่อ)

(นางสาวกณทิศา ศรีวิไล)

ผู้อำนวยการการเลือกตั้งประจำเขตเลือกตั้งที่ ๑

จังหวัดนครศรีธรรมราช



ส.ส. ๔/๕

ประกาศผู้อำนวยการการเลือกตั้งประจำเขตเลือกตั้งที่ ๒
จังหวัดนครศรีธรรมราช
เรื่อง กำหนดสถานที่รับสมัครเลือกตั้งสมาชิกสภาผู้แทนราษฎรแบบแบ่งเขตเลือกตั้ง

ตามที่คณะกรรมการการเลือกตั้งได้ประกาศการสมัครรับเลือกตั้งสมาชิกสภาผู้แทนราษฎรตั้งแต่วันที่ ๒๗ เดือน ธันวาคม พ.ศ. ๒๕๖๘ ถึงวันที่ ๓๑ เดือน ธันวาคม พ.ศ. ๒๕๖๘ นั้น

อาศัยอำนาจตามความในมาตรา ๔๔ แห่งพระราชบัญญัติประกอบรัฐธรรมนูญว่าด้วยการเลือกตั้งสมาชิกสภาผู้แทนราษฎร พ.ศ. ๒๕๖๑ ประกอบข้อ ๘๙ ของระเบียบคณะกรรมการการเลือกตั้งว่าด้วยการเลือกตั้งสมาชิกสภาผู้แทนราษฎร พ.ศ. ๒๕๖๖ ผู้อำนวยการการเลือกตั้งประจำเขตเลือกตั้งที่ ๒ จังหวัดนครศรีธรรมราช จึงกำหนดให้ใช้ ศาลาประชาคม โรงละครองค์การบริหารส่วนจังหวัดนครศรีธรรมราช อำเภอเมืองนครศรีธรรมราช เป็นสถานที่รับสมัครเลือกตั้งสมาชิกสภาผู้แทนราษฎรแบบแบ่งเขตเลือกตั้งของเขตเลือกตั้งที่ ๒ จังหวัดนครศรีธรรมราช

ดังนั้น ผู้ใดประสงค์จะสมัครรับเลือกตั้งสมาชิกสภาผู้แทนราษฎรแบบแบ่งเขตเลือกตั้งให้นำหลักฐานเอกสารที่คณะกรรมการการเลือกตั้งกำหนดมายื่นต่อผู้อำนวยการการเลือกตั้งประจำเขตเลือกตั้งด้วยตนเองภายในระยะเวลาและสถานที่กำหนด

จึงประกาศให้ทราบโดยทั่วกัน

ประกาศ ณ วันที่ ๑๘ เดือน ธันวาคม พ.ศ. ๒๕๖๘

(ลงชื่อ)

(นายเดชาธร ตันธนทินภัทร)

ผู้อำนวยการการเลือกตั้งประจำเขตเลือกตั้งที่ ๒

จังหวัดนครศรีธรรมราช



ส.ส. ๘/๕

ประกาศผู้อำนวยการการเลือกตั้งประจำเขตเลือกตั้งที่ ๓
จังหวัดนครศรีธรรมราช
เรื่อง กำหนดสถานที่รับสมัครเลือกตั้งสมาชิกสภาผู้แทนราษฎรแบบแบ่งเขตเลือกตั้ง

ตามที่คณะกรรมการการเลือกตั้งได้ประกาศการสมัครรับเลือกตั้งสมาชิกสภาผู้แทนราษฎร
ตั้งแต่วันที่ ๒๗ เดือน ธันวาคม พ.ศ. ๒๕๖๘ ถึงวันที่ ๓๑ เดือน ธันวาคม พ.ศ. ๒๕๖๘ นั้น

อาศัยอำนาจตามความในมาตรา ๔๔ แห่งพระราชบัญญัติประกอบรัฐธรรมนูญว่าด้วย
การเลือกตั้งสมาชิกสภาผู้แทนราษฎร พ.ศ. ๒๕๖๑ ประกอบข้อ ๘๙ ของระเบียบคณะกรรมการการเลือกตั้ง
ว่าด้วยการเลือกตั้งสมาชิกสภาผู้แทนราษฎร พ.ศ. ๒๕๖๖ ผู้อำนวยการการเลือกตั้งประจำเขตเลือกตั้งที่ ๓
จังหวัดนครศรีธรรมราช จึงกำหนดให้ใช้ ศาลาประชาคม โรงละครองค์การบริหารส่วนจังหวัดนครศรีธรรมราช
อำเภอเมืองนครศรีธรรมราช เป็นสถานที่รับสมัครเลือกตั้งสมาชิกสภาผู้แทนราษฎรแบบแบ่งเขตเลือกตั้ง
ของเขตเลือกตั้งที่ ๓ จังหวัดนครศรีธรรมราช

ดังนั้น ผู้ใดประสงค์จะสมัครรับเลือกตั้งสมาชิกสภาผู้แทนราษฎรแบบแบ่งเขตเลือกตั้ง
ให้นำหลักฐานเอกสารที่คณะกรรมการการเลือกตั้งกำหนดมายื่นต่อผู้อำนวยการการเลือกตั้งประจำ
เขตเลือกตั้งด้วยตนเองภายในระยะเวลาและสถานที่กำหนด

จึงประกาศให้ทราบโดยทั่วกัน

ประกาศ ณ วันที่ ๑๘ เดือน ธันวาคม พ.ศ. ๒๕๖๘

(ลงชื่อ)

(นายเชิดชัย อัมรินทร์)

ผู้อำนวยการการเลือกตั้งประจำเขตเลือกตั้งที่ ๓
จังหวัดนครศรีธรรมราช



ส.ส. ๔/๕

ประกาศผู้อำนวยการการเลือกตั้งประจำเขตเลือกตั้งที่ ๔
จังหวัดนครศรีธรรมราช
เรื่อง กำหนดสถานที่รับสมัครเลือกตั้งสมาชิกสภาผู้แทนราษฎรแบบแบ่งเขตเลือกตั้ง

ตามที่คณะกรรมการการเลือกตั้งได้ประกาศการสมัครรับเลือกตั้งสมาชิกสภาผู้แทนราษฎรตั้งแต่วันที่ ๒๗ เดือน ธันวาคม พ.ศ. ๒๕๖๘ ถึงวันที่ ๓๑ เดือน ธันวาคม พ.ศ. ๒๕๖๘ นั้น

อาศัยอำนาจตามความในมาตรา ๔๔ แห่งพระราชบัญญัติประกอบรัฐธรรมนูญว่าด้วยการเลือกตั้งสมาชิกสภาผู้แทนราษฎร พ.ศ. ๒๕๖๑ ประกอบข้อ ๘๙ ของระเบียบคณะกรรมการการเลือกตั้งว่าด้วยการเลือกตั้งสมาชิกสภาผู้แทนราษฎร พ.ศ. ๒๕๖๖ ผู้อำนวยการการเลือกตั้งประจำเขตเลือกตั้งที่ ๔ จังหวัดนครศรีธรรมราช จึงกำหนดให้ใช้ ศาลาประชาคม โรงละครองค์การบริหารส่วนจังหวัดนครศรีธรรมราช อำเภอเมืองนครศรีธรรมราช เป็นสถานที่รับสมัครเลือกตั้งสมาชิกสภาผู้แทนราษฎรแบบแบ่งเขตเลือกตั้งของเขตเลือกตั้งที่ ๔ จังหวัดนครศรีธรรมราช

ดังนั้น ผู้ใดประสงค์จะสมัครรับเลือกตั้งสมาชิกสภาผู้แทนราษฎรแบบแบ่งเขตเลือกตั้งให้นำหลักฐานเอกสารที่คณะกรรมการการเลือกตั้งกำหนดมายื่นต่อผู้อำนวยการการเลือกตั้งประจำเขตเลือกตั้งด้วยตนเองภายในระยะเวลาและสถานที่ที่กำหนด

จึงประกาศให้ทราบโดยทั่วกัน

ประกาศ ณ วันที่ ๑๘ เดือน ธันวาคม พ.ศ. ๒๕๖๘

(ลงชื่อ) 

(นายสุพจน์ ฤทธิชัย)

ผู้อำนวยการการเลือกตั้งประจำเขตเลือกตั้งที่ ๔
จังหวัดนครศรีธรรมราช



ส.ส. ๔/๕

ประกาศผู้อำนวยการการเลือกตั้งประจำเขตเลือกตั้งที่ ๕
จังหวัดนครศรีธรรมราช
เรื่อง กำหนดสถานที่รับสมัครเลือกตั้งสมาชิกสภาผู้แทนราษฎรแบบแบ่งเขตเลือกตั้ง

ตามที่คณะกรรมการการเลือกตั้งได้ประกาศการสมัครรับเลือกตั้งสมาชิกสภาผู้แทนราษฎรตั้งแต่วันที่ ๒๗ เดือน ธันวาคม พ.ศ. ๒๕๖๘ ถึงวันที่ ๓๑ เดือน ธันวาคม พ.ศ. ๒๕๖๘ นั้น

อาศัยอำนาจตามความในมาตรา ๔๔ แห่งพระราชบัญญัติประกอบรัฐธรรมนูญว่าด้วยการเลือกตั้งสมาชิกสภาผู้แทนราษฎร พ.ศ. ๒๕๖๑ ประกอบข้อ ๘๙ ของระเบียบคณะกรรมการการเลือกตั้งว่าด้วยการเลือกตั้งสมาชิกสภาผู้แทนราษฎร พ.ศ. ๒๕๖๖ ผู้อำนวยการการเลือกตั้งประจำเขตเลือกตั้งที่ ๕ จังหวัดนครศรีธรรมราช จึงกำหนดให้ใช้ ศาลาประชาคม โรงละครองค์การบริหารส่วนจังหวัดนครศรีธรรมราช อำเภอเมืองนครศรีธรรมราช เป็นสถานที่รับสมัครเลือกตั้งสมาชิกสภาผู้แทนราษฎรแบบแบ่งเขตเลือกตั้งของเขตเลือกตั้งที่ ๕ จังหวัดนครศรีธรรมราช

ดังนั้น ผู้ใดประสงค์จะสมัครรับเลือกตั้งสมาชิกสภาผู้แทนราษฎรแบบแบ่งเขตเลือกตั้งให้นำหลักฐานเอกสารที่คณะกรรมการการเลือกตั้งกำหนดมายื่นต่อผู้อำนวยการการเลือกตั้งประจำเขตเลือกตั้งด้วยตนเองภายในระยะเวลาและสถานที่กำหนด

จึงประกาศให้ทราบโดยทั่วกัน

ประกาศ ณ วันที่ ๑๘ เดือน ธันวาคม พ.ศ. ๒๕๖๘

(ลงชื่อ)

(นายณพดล ไชยศรี)

ผู้อำนวยการการเลือกตั้งประจำเขตเลือกตั้งที่ ๕
จังหวัดนครศรีธรรมราช



ส.ส. ๔/๕

ประกาศผู้อำนวยการการเลือกตั้งประจำเขตเลือกตั้งที่ ๒
จังหวัดนครศรีธรรมราช
เรื่อง กำหนดสถานที่รับสมัครเลือกตั้งสมาชิกสภาผู้แทนราษฎรแบบแบ่งเขตเลือกตั้ง

ตามที่คณะกรรมการการเลือกตั้งได้ประกาศการสมัครรับเลือกตั้งสมาชิกสภาผู้แทนราษฎรตั้งแต่วันที่ ๒๗ เดือน ธันวาคม พ.ศ. ๒๕๖๘ ถึงวันที่ ๓๑ เดือน ธันวาคม พ.ศ. ๒๕๖๘ นั้น

อาศัยอำนาจตามความในมาตรา ๔๔ แห่งพระราชบัญญัติประกอบรัฐธรรมนูญว่าด้วยการเลือกตั้งสมาชิกสภาผู้แทนราษฎร พ.ศ. ๒๕๖๑ ประกอบข้อ ๘๙ ของระเบียบคณะกรรมการการเลือกตั้งว่าด้วยการเลือกตั้งสมาชิกสภาผู้แทนราษฎร พ.ศ. ๒๕๖๖ ผู้อำนวยการการเลือกตั้งประจำเขตเลือกตั้งที่ ๒ จังหวัดนครศรีธรรมราช จึงกำหนดให้ใช้ ศาลาประชาคม โรงละครองค์การบริหารส่วนจังหวัดนครศรีธรรมราช อำเภอเมืองนครศรีธรรมราช เป็นสถานที่รับสมัครเลือกตั้งสมาชิกสภาผู้แทนราษฎรแบบแบ่งเขตเลือกตั้งของเขตเลือกตั้งที่ ๒ จังหวัดนครศรีธรรมราช

ดังนั้น ผู้ใดประสงค์จะสมัครรับเลือกตั้งสมาชิกสภาผู้แทนราษฎรแบบแบ่งเขตเลือกตั้งให้นำหลักฐานเอกสารที่คณะกรรมการการเลือกตั้งกำหนดมายื่นต่อผู้อำนวยการการเลือกตั้งประจำเขตเลือกตั้งด้วยตนเองภายในระยะเวลาและสถานที่ที่กำหนด

จึงประกาศให้ทราบโดยทั่วกัน

ประกาศ ณ วันที่ ๑๘ เดือน ธันวาคม พ.ศ. ๒๕๖๘

(ลงชื่อ)

(นายสุริพร อินทอง)

ผู้อำนวยการการเลือกตั้งประจำเขตเลือกตั้งที่ ๒
จังหวัดนครศรีธรรมราช



ส.ส. ๔/๕

ประกาศผู้อำนวยการการเลือกตั้งประจำเขตเลือกตั้งที่ ๗
จังหวัดนครศรีธรรมราช
เรื่อง กำหนดสถานที่รับสมัครเลือกตั้งสมาชิกสภาผู้แทนราษฎรแบบแบ่งเขตเลือกตั้ง

ตามที่คณะกรรมการการเลือกตั้งได้ประกาศการสมัครรับเลือกตั้งสมาชิกสภาผู้แทนราษฎรตั้งแต่วันที่ ๒๗ เดือน ธันวาคม พ.ศ. ๒๕๖๘ ถึงวันที่ ๓๑ เดือน ธันวาคม พ.ศ. ๒๕๖๘ นั้น

อาศัยอำนาจตามความในมาตรา ๔๔ แห่งพระราชบัญญัติประกอบรัฐธรรมนูญว่าด้วยการเลือกตั้งสมาชิกสภาผู้แทนราษฎร พ.ศ. ๒๕๖๑ ประกอบข้อ ๘๘ ของระเบียบคณะกรรมการการเลือกตั้งว่าด้วยการเลือกตั้งสมาชิกสภาผู้แทนราษฎร พ.ศ. ๒๕๖๖ ผู้อำนวยการการเลือกตั้งประจำเขตเลือกตั้งที่ ๗ จังหวัดนครศรีธรรมราช จึงกำหนดให้ใช้ ศาลาประชาคม โรงละครองค์การบริหารส่วนจังหวัดนครศรีธรรมราช อำเภอเมืองนครศรีธรรมราช เป็นสถานที่รับสมัครเลือกตั้งสมาชิกสภาผู้แทนราษฎรแบบแบ่งเขตเลือกตั้งของเขตเลือกตั้งที่ ๗ จังหวัดนครศรีธรรมราช

ดังนั้น ผู้ใดประสงค์จะสมัครรับเลือกตั้งสมาชิกสภาผู้แทนราษฎรแบบแบ่งเขตเลือกตั้งให้นำหลักฐานเอกสารที่คณะกรรมการการเลือกตั้งกำหนดมายื่นต่อผู้อำนวยการการเลือกตั้งประจำเขตเลือกตั้งด้วยตนเองภายในระยะเวลาและสถานที่กำหนด

จึงประกาศให้ทราบโดยทั่วกัน

ประกาศ ณ วันที่ ๑๘ เดือน ธันวาคม พ.ศ. ๒๕๖๘

(ลงชื่อ)

(นายขวัญชัย พูลพิพัฒน์)

ผู้อำนวยการการเลือกตั้งประจำเขตเลือกตั้งที่ ๗
จังหวัดนครศรีธรรมราช



ส.ส. ๔/๕

ประกาศผู้อำนวยการการเลือกตั้งประจำเขตเลือกตั้งที่ ๘
จังหวัดนครศรีธรรมราช
เรื่อง กำหนดสถานที่รับสมัครเลือกตั้งสมาชิกสภาผู้แทนราษฎรแบบแบ่งเขตเลือกตั้ง

ตามที่คณะกรรมการการเลือกตั้งได้ประกาศการสมัครรับเลือกตั้งสมาชิกสภาผู้แทนราษฎรตั้งแต่วันที่ ๒๗ เดือน ธันวาคม พ.ศ. ๒๕๖๘ ถึงวันที่ ๓๑ เดือน ธันวาคม พ.ศ. ๒๕๖๘ นั้น

อาศัยอำนาจตามความในมาตรา ๔๔ แห่งพระราชบัญญัติประกอบรัฐธรรมนูญว่าด้วยการเลือกตั้งสมาชิกสภาผู้แทนราษฎร พ.ศ. ๒๕๖๑ ประกอบข้อ ๘๙ ของระเบียบคณะกรรมการการเลือกตั้งว่าด้วยการเลือกตั้งสมาชิกสภาผู้แทนราษฎร พ.ศ. ๒๕๖๖ ผู้อำนวยการการเลือกตั้งประจำเขตเลือกตั้งที่ ๘ จังหวัดนครศรีธรรมราช จึงกำหนดให้ใช้ ศาลาประชาคม โรงละครองค์การบริหารส่วนจังหวัดนครศรีธรรมราช อำเภอเมืองนครศรีธรรมราช เป็นสถานที่รับสมัครเลือกตั้งสมาชิกสภาผู้แทนราษฎรแบบแบ่งเขตเลือกตั้งของเขตเลือกตั้งที่ ๘ จังหวัดนครศรีธรรมราช

ดังนั้น ผู้ใดประสงค์จะสมัครรับเลือกตั้งสมาชิกสภาผู้แทนราษฎรแบบแบ่งเขตเลือกตั้งให้นำหลักฐานเอกสารที่คณะกรรมการการเลือกตั้งกำหนดมายื่นต่อผู้อำนวยการการเลือกตั้งประจำเขตเลือกตั้งด้วยตนเองภายในระยะเวลาและสถานที่กำหนด

จึงประกาศให้ทราบโดยทั่วกัน

ประกาศ ณ วันที่ ๑๘ เดือน ธันวาคม พ.ศ. ๒๕๖๘

(ลงชื่อ)

Wong

(นายพศิน กาญจนะ)

ผู้อำนวยการการเลือกตั้งประจำเขตเลือกตั้งที่ ๘
จังหวัดนครศรีธรรมราช



ส.ส. ๔/๕

ประกาศผู้อำนวยการการเลือกตั้งประจำเขตเลือกตั้งที่ ๙
จังหวัดนครศรีธรรมราช
เรื่อง กำหนดสถานที่รับสมัครเลือกตั้งสมาชิกสภาผู้แทนราษฎรแบบแบ่งเขตเลือกตั้ง

ตามที่คณะกรรมการการเลือกตั้งได้ประกาศการสมัครรับเลือกตั้งสมาชิกสภาผู้แทนราษฎรตั้งแต่วันที่ ๒๗ เดือน ธันวาคม พ.ศ. ๒๕๖๘ ถึงวันที่ ๓๑ เดือน ธันวาคม พ.ศ. ๒๕๖๘ นั้น

อาศัยอำนาจตามความในมาตรา ๔๔ แห่งพระราชบัญญัติประกอบรัฐธรรมนูญว่าด้วยการเลือกตั้งสมาชิกสภาผู้แทนราษฎร พ.ศ. ๒๕๖๑ ประกอบข้อ ๘๙ ของระเบียบคณะกรรมการการเลือกตั้งว่าด้วยการเลือกตั้งสมาชิกสภาผู้แทนราษฎร พ.ศ. ๒๕๖๖ ผู้อำนวยการการเลือกตั้งประจำเขตเลือกตั้งที่ ๙ จังหวัดนครศรีธรรมราช จึงกำหนดให้ใช้ ศาลาประชาคม โรงละครองค์การบริหารส่วนจังหวัดนครศรีธรรมราช อำเภอเมืองนครศรีธรรมราช เป็นสถานที่รับสมัครเลือกตั้งสมาชิกสภาผู้แทนราษฎรแบบแบ่งเขตเลือกตั้งของเขตเลือกตั้งที่ ๙ จังหวัดนครศรีธรรมราช

ดังนั้น ผู้ใดประสงค์จะสมัครรับเลือกตั้งสมาชิกสภาผู้แทนราษฎรแบบแบ่งเขตเลือกตั้งให้นำหลักฐานเอกสารที่คณะกรรมการการเลือกตั้งกำหนดมายื่นต่อผู้อำนวยการการเลือกตั้งประจำเขตเลือกตั้งด้วยตนเองภายในระยะเวลาและสถานที่ที่กำหนด

จึงประกาศให้ทราบโดยทั่วกัน

ประกาศ ณ วันที่ ๑๘ เดือน ธันวาคม พ.ศ. ๒๕๖๘

(ลงชื่อ)

(นายสมศักดิ์ แสงแก้ว)

ผู้อำนวยการการเลือกตั้งประจำเขตเลือกตั้งที่ ๙
จังหวัดนครศรีธรรมราช

การลงทะเบียนขอใช้สิทธิเลือกตั้งล่วงหน้านอกเขตเลือกตั้ง และนอกราชอาณาจักร ผ่านทางแอปพลิเคชัน Smart Vote

ตามที่คณะกรรมการการเลือกตั้ง ได้ประกาศกำหนดให้ตั้งแต่วันที่ 20 ธันวาคม 2568 ถึงวันที่ 5 มกราคม 2569 เป็นวันลงทะเบียนขอใช้สิทธิเลือกตั้งล่วงหน้า นอกเขตเลือกตั้งและนอกราชอาณาจักร โดยการลงทะเบียนขอใช้สิทธิเลือกตั้งล่วงหน้า สามารถดำเนินการผ่านแอปพลิเคชัน Smart Vote ได้ตลอด 24 ชั่วโมง และไม่ต้อง นำส่งเอกสารและหลักฐานประกอบการลงทะเบียน ซึ่งมีขั้นตอน ดังนี้

การลงทะเบียนขอใช้สิทธิเลือกตั้งล่วงหน้านอกเขตเลือกตั้ง

1. เลือกเมนู “การเลือกตั้ง สส.”
เลือกเมนู “วิธีการลงคะแนนก่อนวันเลือกตั้ง”
2. เลือกเมนู “นอกเขตเลือกตั้ง”
เลือกเมนู “ลงทะเบียนออนไลน์”
เลือกเมนู “การลงทะเบียนใช้สิทธินอกเขต (dopa.go.th)”
3. เข้าสู่ระบบ และกรอกข้อมูลต่าง ๆ
ให้ถูกต้องครบถ้วน เลขประจำตัวประชาชน, หมายเลขหลังบัตรประจำตัวประชาชน, ชื่อ-นามสกุล, วันเดือนปีเกิด, Passport, เลขรหัสประจำบ้าน (11 หลัก) จากนั้นกดตรวจสอบข้อมูล
4. ให้ตรวจสอบว่าข้อมูลชื่อ - นามสกุล จังหวัดที่มีสิทธิเลือกตั้ง ที่ปรากฏอยู่นั้นถูกต้องหรือไม่ จากนั้นเลือกจังหวัดที่ต้องการใช้สิทธิ และสถานที่ที่สะดวกไปใช้สิทธิ เมื่อเลือกข้อมูลเรียบร้อยแล้ว กดปุ่มบันทึกข้อมูล
5. กดยืนยันการลงทะเบียน
6. เมื่อลงทะเบียนเสร็จสมบูรณ์ระบบจะแสดง
แบบตอบรับเป็นหลักฐานประกอบการลงทะเบียน ให้พิมพ์หรือบันทึกไฟล์เพื่อเก็บไว้เป็นหลักฐานประกอบการใช้สิทธิออกเสียงลงคะแนนนอกเขตเลือกตั้ง

การลงทะเบียนขอใช้สิทธิเลือกตั้งล่วงหน้านอกราชอาณาจักร

1. เลือกเมนู “นอกราชอาณาจักร”

เลือกเมนู “ลงทะเบียนออนไลน์”

เลือกเมนู “ระบบลงทะเบียนขอใช้สิทธิเลือกตั้งนอกราชอาณาจักร”

2. เข้าสู่ระบบ และกรอกข้อมูลต่าง ๆ

ให้ถูกต้องครบถ้วน เลขประจำตัวประชาชน, เลขรหัสกำกับบัตร, ชื่อ-นามสกุล, วันเดือนปีเกิด, หมายเลขหนังสือเดินทาง จากนั้นกดตรวจสอบข้อมูล

3. เข้าสู่หน้าลงทะเบียนขอใช้สิทธิเลือกตั้งนอกราชอาณาจักร ระบบจะแสดงข้อมูลของผู้ลงทะเบียน ระบุข้อมูลการลงทะเบียนขอใช้สิทธิเลือกตั้งนอกราชอาณาจักรให้เรียบร้อย

4. กดที่ปุ่ม “ตกลง” ระบบจะแสดงหน้าต่างยืนยันการบันทึกข้อมูล กด “ใช่” เพื่อยืนยันการบันทึกข้อมูลและจะเข้าสู่หน้าพิมพ์เอกสาร หรือ “ไม่” เพื่อปิดหน้าต่างการยืนยัน

5. เข้าสู่หน้าพิมพ์เอกสาร สามารถกดปุ่ม “พิมพ์เอกสาร” เพื่อพิมพ์เอกสาร PDF คำขอลงทะเบียนใช้สิทธิเลือกตั้ง / ขอเปลี่ยนแปลงการใช้สิทธิเลือกตั้งนอกราชอาณาจักรและขอกลับมาใช้สิทธิเลือกตั้งในประเทศไทย

สามารถศึกษารายละเอียดเพิ่มเติมและติดตามข้อมูลข่าวสารได้ที่เว็บไซต์สำนักงานคณะกรรมการการเลือกตั้ง www.ect.go.th หรือบริการสายด่วน 1444



การลงทะเบียนขอใช้สิทธิเลือกตั้ง ล่วงหน้านอกเขตเลือกตั้ง และนอกราชอาณาจักร ผ่านทางแอปพลิเคชัน Smart Vote



สำนักงานคณะกรรมการการเลือกตั้ง



www.ect.go.th



ECT Thailand



สายด่วน 1444



ect thailand

ผลิตโดย : สำนักประชาสัมพันธ์
สำนักงานคณะกรรมการการเลือกตั้ง

ข่าวประชาสัมพันธ์

PRESS RELEASE



สำนักงานคณะกรรมการการเลือกตั้ง
เลขที่ข่าว 524/2568 วันที่เผยแพร่ 19 ธันวาคม 2568

การลงทะเบียนขอใช้สิทธิเลือกตั้งล่วงหน้านอกเขตเลือกตั้ง และนอกราชอาณาจักร ผ่านทางแอปพลิเคชัน Smart Vote

ตามที่คณะกรรมการการเลือกตั้ง ได้ประกาศกำหนดให้ตั้งแต่วันที่ 20 ธันวาคม 2568 ถึงวันที่ 5 มกราคม 2569 เป็นวันลงทะเบียนขอใช้สิทธิเลือกตั้งล่วงหน้านอกเขตเลือกตั้ง และนอกราชอาณาจักร โดยการลงทะเบียนขอใช้สิทธิเลือกตั้งล่วงหน้าสามารถดำเนินการผ่านแอปพลิเคชัน Smart Vote ได้ตลอด 24 ชั่วโมง และไม่ต้องนำส่งเอกสารและหลักฐานประกอบการลงทะเบียน ซึ่งมีขั้นตอน ดังนี้

การลงทะเบียนขอใช้สิทธิเลือกตั้งล่วงหน้านอกเขตเลือกตั้ง

1. เลือกเมนู “การเลือกตั้ง สส.”
เลือกเมนู “วิธีการลงคะแนนก่อนวันเลือกตั้ง”
2. เลือกเมนู “นอกเขตเลือกตั้ง”
เลือกเมนู “ลงทะเบียนออนไลน์”
เลือกเมนู “การลงทะเบียนใช้สิทธินอกเขต (dopa.go.th)”

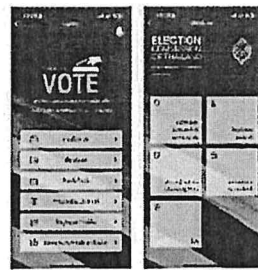

สร้างสรรค์ประเทศไทย
พร้อมใจไปเลือกตั้ง

*ได้รับการสนับสนุนจากองค์การสวนสัตว์แห่งประเทศไทยในพระบรมราชูปถัมภ์

แอปพลิเคชัน
SMART VOTE

แอปเดียวครบ จบทุกเรื่องเลือกตั้ง

ดาวน์โหลดได้ที่ [App Store](#) [Google Play](#)
หรือที่หน้าพิกัด กกท.
หรือ ดาวน์โหลดแอปได้ที่ กกท.



3. เข้าสู่ระบบ และกรอกข้อมูลต่าง ๆ
ให้ถูกต้องครบถ้วน เลขประจำตัวประชาชน,
หมายเลขหลังบัตรประจำตัวประชาชน,
ชื่อ-นามสกุล, วันเดือนปีเกิด, Passport,
เลขรหัสประจำบ้าน (11 หลัก)
จากนั้นกดตรวจสอบข้อมูล

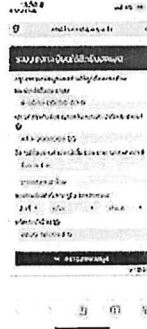

4. ให้ตรวจสอบว่าข้อมูลชื่อ - นามสกุล
จังหวัดที่มีสิทธิเลือกตั้ง ที่ปรากฏอยู่นั้น
ถูกต้องหรือไม่ จากนั้นเลือกจังหวัดที่ต้องการ
ใช้สิทธิ และสถานที่ที่สะดวกไปใช้สิทธิ
เมื่อเลือกข้อมูลเรียบร้อยแล้ว
กดปุ่มบันทึกข้อมูล



5. กดยืนยันการลงทะเบียน

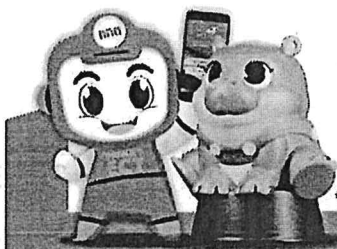
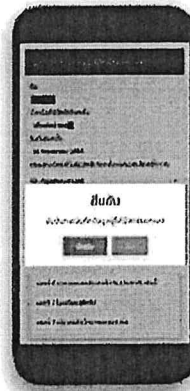

สร้างสรรค์ประเทศไทย
พร้อมใจไปเลือกตั้ง

*ได้รับการสนับสนุนจากองค์การสวนสัตว์แห่งประเทศไทยในพระบรมราชูปถัมภ์

แอปพลิเคชัน
SMART VOTE

แอปเดียวครบ จบทุกเรื่องเลือกตั้ง

ดาวน์โหลดได้ที่ [App Store](#) [Google Play](#)
เขียนโดย [บริษัท กสท. จำกัด](#)
หรือดาวน์โหลดผ่านเว็บไซต์ [www.oe.go.th](#)



สำนักงานคณะกรรมการการเลือกตั้ง



www.oe.go.th



EOT Thailand



สายด่วน 1444



[oe.go.th](https://www.facebook.com/oe.go.th)

6. เมื่อลงทะเบียนเสร็จสมบูรณ์ระบบจะแสดงแบบตอบรับเป็นหลักฐานประกอบการลงทะเบียน ให้พิมพ์หรือบันทึกรูปไฟล์เพื่อเก็บไว้เป็นหลักฐานประกอบการใช้สิทธิออกเสียงลงคะแนนนอกเขตเลือกตั้ง

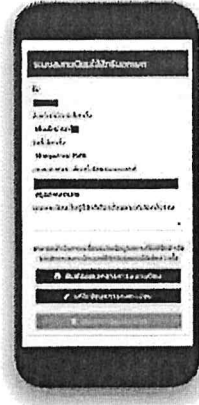

การลงทะเบียนขอใช้สิทธิเลือกตั้งล่วงหน้านอกราชอาณาจักร

- 1. เลือกเมนู “นอกราชอาณาจักร”
เลือกเมนู “ลงทะเบียนออนไลน์”
เลือกเมนู “ระบบลงทะเบียนขอใช้สิทธิเลือกตั้งนอกราชอาณาจักร”



- 2. เข้าสู่ระบบ และกรอกข้อมูลต่าง ๆ ให้ถูกต้องครบถ้วน เลขประจำตัวประชาชน, เลขรหัสกำกับบัตร, ชื่อ-นามสกุล, วันเดือนปีเกิด, หมายเลขหนังสือเดินทาง จากนั้นกดตรวจสอบข้อมูล



สร้างสรรค์ประเทศไทย
พร้อมใจไปเลือกตั้ง

*ได้รับการสนับสนุนจากองค์การสนธิสัญญาเขตเลือกตั้งในประเทศไทยในพระบรมราชูปถัมภ์

แอปพลิเคชัน
SMART VOTE

แอปเดียวครบ จบทุกเรื่องเลือกตั้ง

ดาวน์โหลดไม่เสียค่า
ติดตั้งบนมือถือ
หรือดาวน์โหลดบนเว็บไซต์ ECT

หรือดาวน์โหลดบนเว็บไซต์ ECT

3. เข้าสู่หน้าลงทะเบียนขอใช้สิทธิเลือกตั้ง
 นอกราชอาณาจักร ระบบจะแสดงข้อมูลของ
 ผู้ลงทะเบียน ระบบข้อมูลการลงทะเบียน
 ขอใช้สิทธิเลือกตั้งนอกราชอาณาจักร
 ให้เรียบร้อย

The screenshot shows a web-based registration form for overseas voters. It is divided into three main sections:

- Section 1: ข้อมูลส่วนตัว (Personal Information)** - Includes fields for name, date of birth, gender, and ID number.
- Section 2: ข้อมูลที่อยู่ (Address Information)** - Includes fields for home address, phone number, and email.
- Section 3: ข้อมูลติดต่อ (Contact Information)** - Includes fields for a contact person's name and phone number.

4. กดที่ปุ่ม “ตกลง” ระบบจะแสดงหน้าต่าง
 ยืนยันการบันทึกข้อมูล กด “ใช่” เพื่อยืนยัน
 การบันทึกข้อมูลและจะเข้าสู่หน้าพิมพ์
 เอกสาร หรือ “ไม่” เพื่อปิดหน้าต่าง
 การยืนยัน

This screenshot shows a confirmation dialog box with the text: "ยืนยันบันทึกการลงทะเบียน" (Confirm registration). Below the text are two buttons: "ใช่" (Yes) and "ไม่" (No). The "Yes" button is highlighted in a darker color.

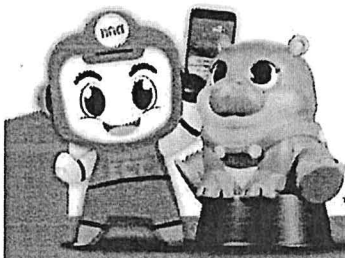

สร้างสรรค์ประเทศไทย
 พร้อมใจไปเลือกตั้ง

*ได้รับการสนับสนุนจากองค์การสวนสัตว์แห่งประเทศไทยในพระบรมราชูปถัมภ์

แอปพลิเคชัน
SMART VOTE
 แอปเดียวครบ จบทุกเรื่องเลือกตั้ง



การขอใช้สิทธิออกเสียงลงคะแนนก่อนวันเลือกตั้งในเขตเลือกตั้ง /

นอกเขตเลือกตั้ง / นอกราชอาณาจักร

สำนักงานคณะกรรมการการเลือกตั้ง ขอประชาสัมพันธ์ให้ประชาชนผู้มีสิทธิเลือกตั้งทราบถึงหลักเกณฑ์และเงื่อนไขการใช้สิทธิลงคะแนนก่อนวันเลือกตั้ง ทั้งในเขตเลือกตั้ง / นอกเขตเลือกตั้ง / นอกราชอาณาจักร เพื่ออำนวยความสะดวกแก่ผู้ที่ไม่สามารถไปใช้สิทธิในวันเลือกตั้งได้

1. วิธีการยื่นลงทะเบียน ดังนี้

1.1 การยื่นคำขออนายทะเบียนอำเภอหรือนายทะเบียนท้องถิ่น หรือยื่นคำขอต่อเอกอัครราชทูตหรือผู้ที่เอกอัครราชทูตมอบหมาย ตั้งแต่วันที่ 20 ธันวาคม 2568 ถึงวันที่ 5 มกราคม 2569 ในวันและเวลาราชการ (สำหรับการออกเสียงลงคะแนนก่อนวันเลือกตั้ง สำหรับผู้ที่ยื่นเอกสารลงทะเบียน ฯ ในเขตเลือกตั้ง นอกเขตเลือกตั้ง และนอกราชอาณาจักร)

1.2 การยื่นคำขอทางไปรษณีย์ ตั้งแต่วันที่ 20 ธันวาคม 2568 ถึงวันที่ 5 มกราคม 2569 โดยถือวันประทับตราไปรษณีย์เป็นสำคัญ (สำหรับการออกเสียงลงคะแนนก่อนวันเลือกตั้ง สำหรับผู้ที่ยื่นเอกสารลงทะเบียน ฯ ในเขตเลือกตั้ง นอกเขตเลือกตั้ง และนอกราชอาณาจักร)

1.3 การยื่นคำขอทางเครือข่ายอินเทอร์เน็ต ตั้งแต่วันที่ 20 ธันวาคม 2568 ถึงวันที่ 5 มกราคม 2569 ตลอด 24 ชั่วโมง โดยระบบจะปิดอัตโนมัติ ในวันที่ 5 มกราคม 2569 เวลา 24.00 นาฬิกา ตามเวลาประเทศไทย (สำหรับการออกเสียงลงคะแนนก่อนวันเลือกตั้ง สำหรับผู้ที่ยื่นเอกสารลงทะเบียน ฯ นอกเขตเลือกตั้ง และนอกราชอาณาจักร)

2. ผู้มีสิทธิเลือกตั้งยื่นคำขอ ดังนี้

2.1 การออกเสียงลงคะแนนก่อนวันเลือกตั้งในเขตเลือกตั้ง ผู้มีสิทธิเลือกตั้งยื่นคำขอ ได้แก่

2.1.1 ผู้มีสิทธิเลือกตั้งที่ได้รับคำสั่งจากราชการให้ไปปฏิบัติหน้าที่นอกเขตเลือกตั้งที่ตนมีสิทธิเลือกตั้ง หรือ

2.1.2 บุคคลที่มีหลักฐานแสดงว่าในวันเลือกตั้งตนมีหน้าที่จะต้องไปปฏิบัติหน้าที่อื่นใด นอกเขตเลือกตั้งที่ตนมีสิทธิเลือกตั้งจนไม่สามารถไปใช้สิทธิเลือกตั้งในเขตเลือกตั้งได้

2.1.3 เอกสารที่ใช้ยื่นคำขอลงทะเบียน ได้แก่ แบบ ส.ส. 1/14 พร้อมแนบสำเนาบัตรประชาชนหรือสำเนาบัตรอื่นที่หน่วยงานของรัฐออกให้ มีรูปถ่ายและเลขประจำตัวประชาชน โดยชี้แจงเหตุผลความจำเป็นและแสดงหลักฐานว่าไม่อาจไปใช้สิทธิเลือกตั้งในวันเลือกตั้งได้

2.2 การออกเสียงลงคะแนนก่อนวันเลือกตั้งนอกเขตเลือกตั้ง ผู้มีสิทธิเลือกตั้งยื่นคำขอ ได้แก่

2.2.1 ผู้มีสิทธิเลือกตั้งที่มีถิ่นที่อยู่ซึ่งอยู่นอกเขตเลือกตั้งที่ตนมีอยู่ในทะเบียนบ้าน หรือมีชื่ออยู่ในทะเบียนบ้านในเขตเลือกตั้งน้อยกว่า 90 วันนับถึงวันเลือกตั้ง (ผู้มีสิทธิเลือกตั้งที่ไม่สามารถใช้สิทธิเลือกตั้งตามที่มีทะเบียนบ้านได้)

2.2.2 ผู้มีสิทธิเลือกตั้งที่ได้รับคำสั่งแต่งตั้งจากราชการให้ไปปฏิบัติหน้าที่นอกเขตเลือกตั้งที่ตนมีสิทธิเลือกตั้ง

2.2.3 เอกสารที่ใช้ยื่นคำขอลงทะเบียน ได้แก่ แบบ ส.ส. 1/15 พร้อมแนบสำเนาบัตรประชาชนหรือสำเนาบัตรอื่นที่หน่วยงานของรัฐออกให้ มีรูปถ่ายและเลขประจำตัวประชาชน โดยชี้แจงเหตุผลความจำเป็นและแสดงหลักฐานว่าไม่อาจไปใช้สิทธิเลือกตั้งในวันเลือกตั้งได้ แต่ถ้ายื่นคำขอทางเครือข่ายอินเทอร์เน็ต ไม่ต้องนำส่งเอกสารและหลักฐานประกอบการลงทะเบียน (แต่ต้องใช้ข้อมูลในบัตรประชาชนของผู้มีสิทธิเลือกตั้งในการกรอกรายละเอียดทางเครือข่ายอินเทอร์เน็ตดังกล่าว)

2.3 การออกเสียงลงคะแนนก่อนวันเลือกตั้งนอกราชอาณาจักร

2.3.1 ผู้มีสิทธิเลือกตั้งยื่นคำขอ ได้แก่ ผู้มีสิทธิเลือกตั้งที่อยู่ต่างประเทศหรือนอกราชอาณาจักร หรือผู้มีสิทธิเลือกตั้งที่จะเดินทางไปต่างประเทศและไม่สามารถใช้สิทธิเลือกตั้งในประเทศไทยในวันอาทิตย์ที่ 8 กุมภาพันธ์ 2569 ได้

2.3.2 เอกสารที่ใช้ยื่นคำขอลงทะเบียน ได้แก่ แบบ ส.ส. 1/7 (นร) พร้อมแนบสำเนาบัตรประชาชนหรือสำเนาบัตรอื่นที่หน่วยงานของรัฐออกให้ มีรูปถ่ายและเลขประจำตัวประชาชน แต่ถ้ายื่นคำขอทางเครือข่ายอินเทอร์เน็ต ไม่ต้องนำส่งเอกสารและหลักฐานประกอบการลงทะเบียน (แต่ต้องใช้ข้อมูลในบัตรประชาชนของผู้มีสิทธิเลือกตั้งในการกรอกรายละเอียดทางเครือข่ายอินเทอร์เน็ตดังกล่าว)

สามารถสอบถามรายละเอียดเพิ่มเติมและติดตามข้อมูลข่าวสารได้ที่เว็บไซต์สำนักงาน

คณะกรรมการการเลือกตั้ง www.ect.go.th หรือบริการสายด่วน 1444

FACEBOOK : [สนง.กกต.จว.นครราชสีมา](#)



WEBSITE : www.ect.go.th/th/nakhonsithammarat



โหวดเลย

APP SMART VOTE



แอปพลิเคชัน "Smart Vote" เป็นแอปพลิเคชัน
เพื่ออำนวยความสะดวกให้แก่ผู้มีสิทธิเลือกตั้ง
ในการสืบค้นข้อมูล

- ✓ เลือกตั้งท้องถิ่น
- ✓ การออกเสียงประชามติ
- ✓ การเลือกตั้ง สส.
- ✓ การเลือก สว.
- ✓ รวบรวมกฎหมาย/ข่าวประชาสัมพันธ์



สามารถดาวน์โหลดได้ที่ระบบปฏิบัติการ
Android และ iOS



สำนักงานคณะกรรมการการเลือกตั้ง

www.ect.go.th [ECT Thailand](#) [สายด่วน 1444](tel:1444) [ect.thailand](#)

จัดทำโดย สำนักประชาสัมพันธ์
สำนักงานคณะกรรมการการเลือกตั้ง